KERKPOST

adventkerk utrecht

21 maart 2020

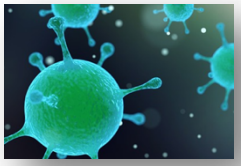

CORONAVIRUS

Beste gemeenteleden en bezoekers van de Adventkerk (bijeenkomend in de Triumfatorkerk) te Utrecht.

In verband met de maatregelen van het kabinet en het RIVM, om het Corona virus zoveel mogelijk in te dammen, heeft het Kerkbestuur besloten om ALLE diensten en samenkomsten in ons gebouw tot 6 april niet door te laten gaan. Als er tegen die tijd andere maatregelen genomen moeten worden houden wij u daarvan natuurlijk op de hoogte.

Heeft u op dit moment hulp nodig dan kunt u contact opnemen met één van de ouderlingen of leden van de Zorgraad binnen onze gemeente (Zie hiervoor de colofon in ons kerkblad).

Wij hopen elkaar daarna in goede gezondheid weer te zien. Wanneer is nog een vraag die we nu niet kunnen beantwoorden, maar dat ligt in Gods hand, die ook in onze levens zichtbaar mag zijn, zodat wij ook tot zegen mogen zijn voor de mensen om ons heen in deze verwarrende tijd.

Het Bestuur.

OPBRENGST COLLECTE

Zendingscollecte	€	28,35
GIVT Zendingscollecte	€	Volgt (bruto)
Collecte Gemeentekas	€	16,10
GIVT Gemeentekas	€	Volgt (bruto)

Iedereen hartelijk dank voor zijn gift.

SPELLETJESAVOND UITGESTELD

De spelletjesavond van vanavond (21-3) zal in verband met het coronavirus worden uitgesteld. Zodra het weer verantwoord is om zo'n avond te organiseren zal een nieuwe datum geprikt worden.

JARIG

Zondag 22-3 is Zr. A.M. Mulder-Boerrigter jarig. Alvast van harte gefeliciteerd en veel gezondheid toegewenst.

ZORGRAAD

Als er mensen in de kerk zijn die hulp nodig hebben tijdens deze periode van Coronavirus kunnen zij contact opnemen met één van de leden van de zorgraad. Zij gaan dan kijken naar een passende oplossing. We denken aan bijvoorbeeld een verzoek voor een boodschap of een ritje naar het ziekenhuis oid.

Alex, Anne, Arno, Ayron, Carin, Dana, Hannie, Marja, Marjon, Mieke, Rudy en Wilma.

VERZOEK SPULLEN

Jan Frieling is gezegend met een nieuwe woning in Veenendaal. Omdat hij van een gemeubileerde kamer komt kan hij wel wat spullen gebruiken. Het gaat om het volgende:

- 2 persoons bed
- eettafel met stoelen
- 3- zitbank
- kleine koelkast
- wasmachine

Dus mocht u toevallig deze spullen over hebben of kent u iemand anders, neem dan contact met hem op. Alvast bedankt.

AGENDA

Datum	Activiteit	Plaats	Tijdstip
-	-	-	-